

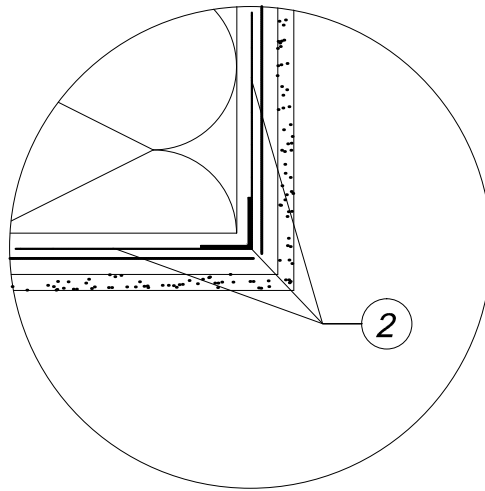

WSYŃCZENIE ŚCIANY W KĄTACH

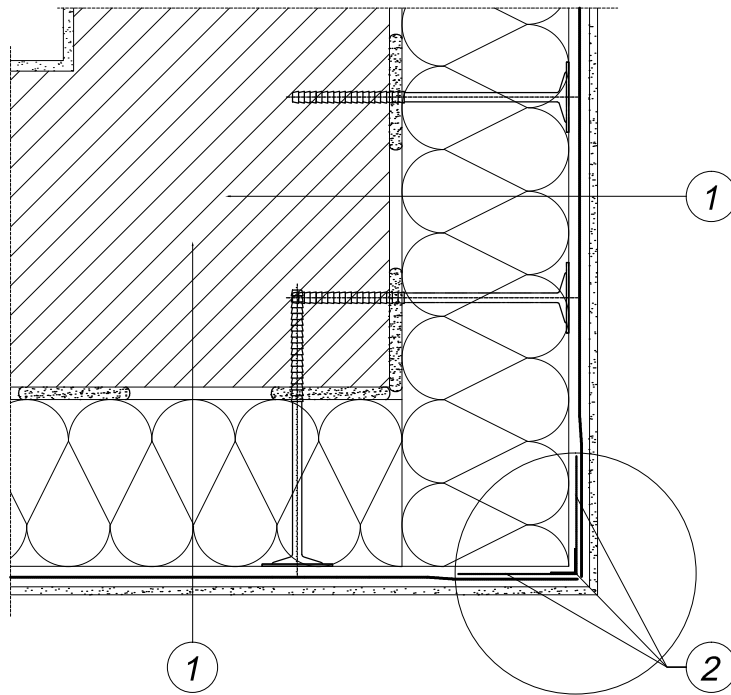

- 1. Ściana ocieplona
- 2. Profil narożnikowy z siatką

| | | | |
|--|--|---------|---------------|
|  PUH "PROJEKT" Agata Nowakowska, ul. Żeromskiego 31, 26-600 Radom tel/fax 048 340 46 46, www.n-projekt.com.pl, biuro@n-projekt.com.pl | | | |
| OBIEKT | PROJEKT BUDOWLANY TERMOMODERNIZACJI BUDYNKU OŚWIATY I NAUKI SZKOŁY PODSTAWOWEJ W MICHAŁOWICACH MICHAŁOWICE 4, 05-640 MICHAŁOWICE, GM. MOGIELNICA DZ.NR EV, DBRĘB MOGIELNICA, JEDEWID. MOGIELNICA | | |
| INWESTOR | SZKOŁA PODSTAWOWA W MICHAŁOWICACH MICHAŁOWICE 4, 05-640 MICHAŁOWICE | BRANŻA | ARCH. |
| TREŚĆ OPRACOWANIA | Układ siatek zbrojących na narożniku wypukłym | STADIUM | PB |
| PROJEKTOWAŁ | mgr inż. arch. Marcin Nowakowski upr. nr MA/053/04 specjalność architektoniczna | DATA | GRUDZIEŃ 2016 |
| OPRACOWAŁ | | SKALA | 1:10 |
| | | NR RYS. | 21 |